Tour Charioter et Fileter CAZENEUVE - HB 575x3000

Occasion



Référence interne : T20079

CARACTERISTIQUES:
Alésage de broche (mm): 52 mm
Vitesse de broche: 1600 tr/min
Technologie: Conventionnel
Dimensions: 4630x1300x1800 mm
Puissance moteur: 12,5 cv
Diamètre du mandrin (mm): 300 mm
Poids machine: 3700 kg
Distance entre pointes: 3000 mm
Diamètre au dessus du chariot: 320 mm
Diamètre au dessus de banc: 575 mm

Équipements :
- Mandrin 3 mors
- Tourelle type multifix
- Visu 2 axes

Photos :

TOUR CHARIOTER ET FILETER CAZENEUVE HB 575x3000 (1).webp



TOUR CHARIOTER ET FILETER CAZENEUVE HB 575x3000 (7).webp



TOUR CHARIOTER ET FILETER CAZENEUVE HB 575x3000 (6).webp

Occasion



TOUR CHARIOTER ET FILETER CAZENEUVE HB 575x3000 (5).webp

Occasion



TOUR CHARIOTER ET FILETER CAZENEUVE HB 575x3000 (4).webp

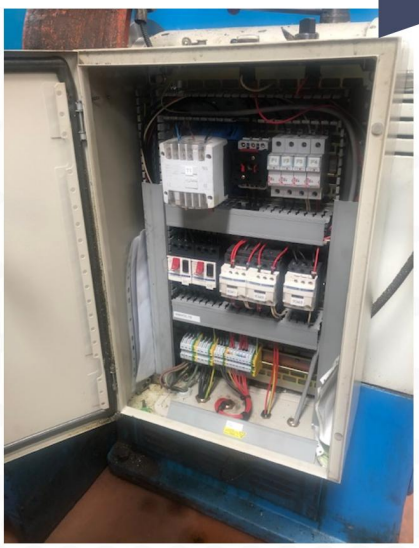

TOUR CHARIOTER ET FILETER CAZENEUVE HB 575x3000 (2).webp



TOUR CHARIOTER ET FILETER CAZENEUVE HB 575x3000 (3).webp

Occasion

